

資料	
----	--

平成 2 9 年度

奥州市江刺区市街地通行量調査

結 果 報 告 書

奥州商工会議所江刺支所

奥州市江刺区市街地通行量調査報告書

《調査の目的》

江刺区内の通行量の実態を把握し特性を分析する事により、商店街振興を図るための様々な基礎資料として活用する事を目的としている。

本調査は、中心商店街の通行量の推移を把握するため、概ね7月の最終日・月曜日の2日間にわたり、歩行者・二輪車・車輛を対象に調査を実施している。

◇実施機関：奥州商工会議所江刺支所

◇調査月日：平成29年7月30日（日）、7月31日（月）

◇調査時間：午前7時30分～午後6時30分（11時間）

◇当日の天候

7月30日（日）	午前：曇り	午後：曇り	最高気温30.2度
（前年度天候）	午前：晴れ	午後：晴れ	最高気温32.9度

7月31日（月）	午前：曇り	午後：曇り時々晴のち雨	最高気温30.4度
（前年度天候）	午前：晴れ	午後：曇り後時々雨	最高気温32.0度

◇調査地点：区内主要4地点

- ①川原町（旧齊久酒店前）
- ②中町（八百清前）
- ③大通り（しんてん前）
- ④南町（夏谷商店前）

◇調査対象：歩行者、自転車及びバイク、車両の3種類

◇調査方法

各調査項目別に各地点で午前7時30分から調査を開始、区内市街地4ヶ所の調査ポイントに調査員を配置し、1時間ごとに3種類の調査対象の通行量を項目別に計測、その数字を調査表に記入する方法をとった。

調査員は、(公社)奥州市シルバー人材センターに協力依頼をした。

《要 約》

1. 総 合

調査日の天候は、30度を超える真夏日で湿度が非常に高い中での調査となった。

両日の通行量は、歩行者が664人で前年比5.9%の減少、自転車・バイクが937台で前年比6.3%の減少、車両が19,290台で前年比2.8%の増加となった。

曜日別にみると、全項目において月曜日の通行量が日曜日を上回った。日曜日の通行量においては全項目で減少し、月曜日の通行量においては全項目で増加した。

地区別にみると、全地区において月曜日の車両の通行量が増加した。川原町地区については、歩行者、車両と2つの項目が両日ともに増加、南町地区については、自転車・バイク、車両と2つの項目が両日ともに増加した。

2. 歩行者

両日の全地点合計664人で、前年比5.9%減少した。曜日別にみると、日曜日が274人と24.1%減少、月曜日は390人で13.0%増加した。

日曜日において、増加した地点は川原町(123.5%)で、減少した地点は南町(48.4%)、中町(58.5%)、大通り(61.6%)となった。

月曜日において、増加した地点は南町(131.1%)、川原町(127.7%)で、減少した地点は大通り(87.7%)、中町(96.8%)となった。

3. 自転車・バイク

両日の全地点合計937台で、前年比6.3%減少した。曜日別にみると、日曜日が271台で26.8%減少、月曜日は666台で5.7%増加した。

日曜日において、増加した地点は南町(102.2%)で、減少した地点は大通り(58.3%)、中町(64.6%)、川原町(85.5%)となった。

月曜日において、増加した地点は南町(114.8%)、川原町(111.2%)、大通り(101.2%)で、減少した地点は中町(95.1%)となった。

4. 車 両

両日の全地点合計19,290台で、前年比2.8%増加した。曜日別にみると、日曜日が7,751台で2.1%減少、月曜日が11,539台で6.4%増加した。

日曜日において、増加した地点は南町(105.2%)、川原町(103.1%)で、減少した地点は大通り(91.7%)、中町(97.1%)となった。

月曜日において、増加した地点は南町(110.7%)、川原町(107.5%)、大通り(106.2%)、中町(102.4%)で、全ての地点において増加となった。

※ () 内数値は前年対比の数値

〔曜日別要約〕日曜日の通行量が減少、月曜日の通行量が増加

一般的にみると、月曜日の通行量が日曜日を上回る傾向は変わらないが、中町において歩行者は日曜日が月曜日を上回った。

日曜日の通行量は、歩行者 24.1%減、自転車、バイク 26.8%減、車両は 2.1%減と、全ての項目において減少した。また、月曜日の通行量は、歩行者 13.0%増、自転車、バイク 5.7%増、車両は 6.4%増と、全ての項目において増加した。

〔地区別要約〕月曜日の全地区の車両の通行量が増加

川原町地区の歩行者、車両の通行量が両日ともに増加

○川原町地区

歩行者通行量については、日曜日 23.5%増、月曜日 27.7%増と両日ともに増加した。

自転車・バイク通行量については、日曜日 14.5%減、月曜日 11.2%増となった。

車両通行量については、日曜日 3.1%増、月曜日 7.5%増と両日ともに増加した。

○中町地区

歩行者通行量については、日曜日 41.5%減、月曜日 3.2%減と両日ともに減少した。

自転車・バイク通行量については、日曜日 35.4%減、月曜日 4.9%減と両日ともに減少した。

車両通行量については、日曜日 2.9%減、月曜日 2.4%増となった。

○大通り地区

歩行者通行量については、日曜日 38.4%減、月曜日 12.3%減と両日ともに減少した。

自転車・バイクについては、日曜日 41.7%減、月曜日 1.2%増となった。

車両通行量については、日曜日 8.3%減、月曜日 6.2%増となった。

○南町地区

歩行者通行量については、日曜日 51.6%減、月曜日 31.1%増となった。

自転車・バイク通行量については、日曜日 2.2%増、月曜日 14.8%増と両日ともに増加した。

車両通行量については、日曜日 5.2%増、月曜日 10.7%増と両日ともに増加した。

※数値は全て対前年増減率

《曜日毎詳細》

○7月30日(日)

1. 歩行者

〈地点別通行量順〉

①川原町 (121人) ②中町(93人) ③大通り(45人) ④南町(15人)

〈前年比通行量増加地点〉

①川原町(123.5%)

〈前年比通行量減少地点〉

①南町(48.4%) ②中町(58.5%) ③大通り(61.6%)

〈時間帯別通行量〉

最大通行時間帯 11:30~12:30(50人) 最小通行時間帯 9:30~10:30(5人)

※調査地点4箇所の中では、川原町の通行量が一番多かった。時間帯では、11:30~12:30の時間帯が最も多く、9:30~10:30の時間帯が最も少ない。

2. 自転車・バイク

〈地点別通行量順〉

①川原町(94台) ②大通り(77台) ③中町(53台) ④南町(47台)

〈前年比通行量増加地点〉

①南町(102.2%)

〈前年比通行量減少地点〉

①大通り(58.3%) ②中町(64.6%) ③川原町(85.5%)

〈時間帯別通行量〉

最大通行時間帯 14:30~15:30(35台) 最小通行時間帯 7:30~8:30(11台)

※調査地点4箇所の中では、川原町の通行量が一番多かった。時間帯では、14:30~15:30の時間帯が最も多く、7:30~8:30の時間帯が最も少ない。

3. 車 両

〈地点別通行量順〉

①大通り(2,755台) ②川原町(2,183台) ③中町(1,484台) ④南町(1,329台)

〈前年比通行量増加地点〉

①南町(105.2%) ②川原町(103.1%)

〈前年比通行量減少地点〉

①大通り(91.7%) ②中町(97.1%)

〈時間帯別通行量〉

最大通行時間帯 10:30~11:30(836台) 最小通行時間帯 7:30~8:30(454台)

※調査地点4箇所の中では、大通りの通行量が一番多かった。時間帯では、10:30~11:30の時間帯が最も多く、7:30~8:30の時間帯が最も少ない。

○7月31日(月)

1. 歩行者

〈地点別通行量順〉

①川原町(189人) ②中町(92人) ③南町(59人) ④大通り(50人)

〈前年比通行量増加地点〉

①南町(131.1%) ②川原町(127.7%)

〈前年比通行量減少地点〉

①大通り(87.7%) ②中町(96.8%)

〈時間帯別通行量〉

最大通行時間帯 11:30~12:30(57人) 最小通行時間帯 7:30~8:30(17人)

※調査地点4箇所の中では、川原町の通行量が一番多かった。時間帯では、11:30~12:30の時間帯が最も多く、7:30~8:30の時間帯が最も少ない。

2. 自転車・バイク

〈地点別通行量順〉

①川原町(198台) ②大通り(170台) ③南町(163台) ④中町(135台)

〈前年比通行量増加地点〉

①南町(114.8%) ②川原町(111.2%) ③大通り(101.2%)

〈前年比通行量減少地点〉

①中町(95.1%)

〈時間帯別通行量〉

最大通行時間帯 12:30~13:30(98台) 最小通行時間帯 16:30~17:30(29台)

※調査地点4箇所の中では、川原町の通行量が一番多かった。時間帯では、12:30~13:30が最も多く、16:30~17:30が最も少ない。

3. 車両

〈地点別通行量順〉

①大通り(4,218台) ②川原町(3,181台) ③中町(2,471台) ④南町(1,669台)

〈前年比通行量増加地点〉

①南町(110.7%) ②川原町(107.5%) ③大通り(106.2%) ④中町(102.4%)

〈前年比通行量減少地点〉

なし

〈時間帯別通行量〉

最大通行時間帯 7:30~8:30(1,704台) 最小通行時間帯 12:30~13:30(777台)

※調査地点4箇所の中では、大通りの通行量が一番多かった。時間帯では、7:30~8:30が最も多く、12:30~13:30が最も少ない。

平成 29 年度 奥州市江刺区市街地通行量調査
調査地点別結果

【 4 地点合計】 ※日月合計

	歩行者	自転車バイク	車両
上段 29 年	664	937	19,290
下段 28 年	706	1,000	18,764

↑ 工業団地

← 北上・金ヶ崎

●サンエー

奥州市江刺
総合支所 ●

北 ↑ ↓ 南
西 ← → 東

● J A 岩谷堂
支所

奥州商工会議所
江刺支所 ●

● 菊田一夫記念館

● セブンイレブン

中町

185	188	3,955
254	224	3,942

ホテルニュー
江刺本館 ●

ホテルニュー江刺
新館 イーズ ●

大通り

95	247	6,973
130	300	6,975

川原町

310	292	5,364
246	288	5,077

南町

74	210	2,998
76	188	2,770

人高川



蔵まちモール

蔵まちモール

国道 456 号線

● 江刺
ターミナルプラザ

← 水沢

ポイント別通行量(日曜日)

歩行者

ポイント	川原町	中町	大通り	南町	合計
29年度	121	93	45	15	274
28年度	98	159	73	31	361
増減	23	△ 66	△ 28	△ 16	△ 87
前年比	123.5%	58.5%	61.6%	48.4%	75.9%
5年平均値	97	104	68	38	307
5年平均比	124.7%	89.4%	66.2%	39.5%	89.3%

自転車・バイク

ポイント	川原町	中町	大通り	南町	合計
29年度	94	53	77	47	271
28年度	110	82	132	46	370
増減	△ 16	△ 29	△ 55	1	△ 99
前年比	85.5%	64.6%	58.3%	102.2%	73.2%
5年平均値	114	105	107	75	401
5年平均比	82.5%	50.5%	72.0%	62.7%	67.6%

車両

ポイント	川原町	中町	大通り	南町	合計
29年度	2,183	1,484	2,755	1,329	7,751
28年度	2,118	1,529	3,004	1,263	7,914
増減	65	△ 45	△ 249	66	△ 163
前年比	103.1%	97.1%	91.7%	105.2%	97.9%
5年平均値	2,315	1,354	2,699	1,447	7,815
5年平均比	94.3%	109.6%	102.1%	91.8%	99.2%

歩行者



□川原町 ■中町 ○大通り □南町

自転車・バイク



□川原町 ■中町 ○大通り □南町

車両

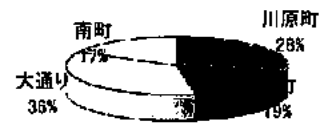

□川原町 ■中町 ○大通り □南町

ポイント別通行量(月曜日)

歩行者

ポイント	川原町	中町	大通り	南町	合計
29年度	189	92	50	59	390
28年度	148	95	57	45	345
増減	41	△ 3	△ 7	14	45
前年比	127.7%	96.8%	87.7%	131.1%	113.0%
5年平均値	228	160	79	103	570
5年平均比	82.9%	57.5%	63.3%	57.3%	68.4%

自転車・バイク

ポイント	川原町	中町	大通り	南町	合計
29年度	198	135	170	163	666
28年度	178	142	168	142	630
増減	20	△ 7	2	21	36
前年比	111.2%	95.1%	101.2%	114.8%	105.7%
5年平均値	233	160	195	195	783
5年平均比	85.0%	84.4%	87.2%	83.6%	85.1%

車両

ポイント	川原町	中町	大通り	南町	合計
29年度	3,181	2,471	4,218	1,669	11,539
28年度	2,959	2,413	3,971	1,507	10,850
増減	222	58	247	162	689
前年比	107.5%	102.4%	106.2%	110.7%	106.4%
5年平均値	3,238	2,233	4,022	1,786	11,279
5年平均比	98.2%	110.7%	104.9%	93.4%	102.3%

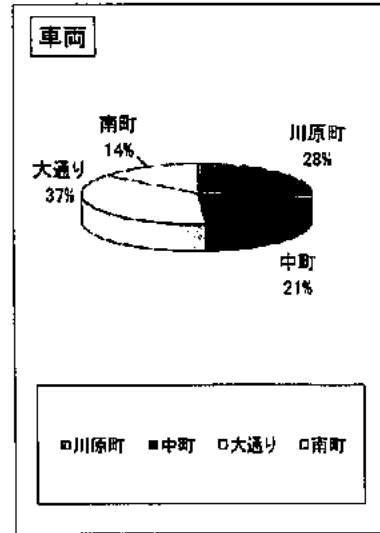
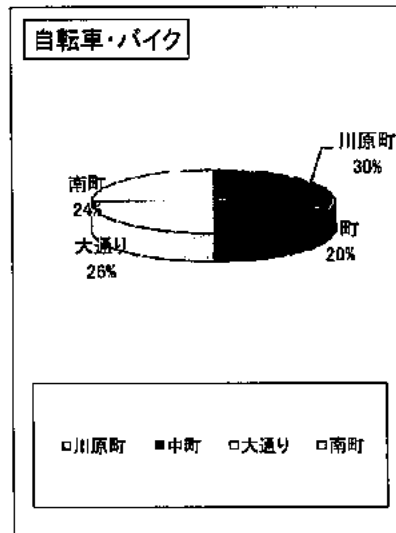
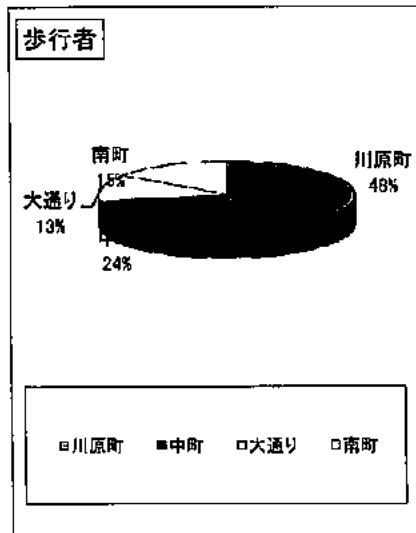

地区別（日曜日） ※パーセンテージは対前年比

【川原町】	歩行者		自転車・バイク		車両	
	人	%	台	%	台	%
7:30～	2	50.0	0	100.0	118	92.2
8:30～	4	80.0	8	88.9	134	78.8
9:30～	4	400.0	8	160.0	200	83.7
10:30～	18	112.5	10	76.9	237	94.4
11:30～	27	192.9	5	62.5	188	101.5
12:30～	18	228.6	8	100.0	221	148.3
13:30～	10	76.9	8	88.9	189	152.4
14:30～	11	183.3	7	63.6	224	125.8
15:30～	3	20.0	10	71.4	226	101.3
16:30～	16	145.5	11	73.3	208	90.8
17:30～	10	166.7	12	109.1	228	98.3
合計	121	123.5	84	85.5	2,183	103.1

地区別（月曜日） ※パーセンテージは対前年比

【川原町】	歩行者		自転車・バイク		車両	
	人	%	台	%	台	%
7:30～	5	35.7	23	112.0	429	98.5
8:30～	15	93.8	11	64.7	273	115.2
9:30～	30	214.3	16	88.9	298	111.2
10:30～	22	146.7	14	87.5	284	95.4
11:30～	27	142.1	16	80.0	284	124.5
12:30～	15	100.0	30	120.0	270	125.0
13:30～	24	184.6	26	236.4	254	135.6
14:30～	13	82.9	15	115.4	207	92.5
15:30～	15	125.0	20	133.3	252	105.4
16:30～	11	157.1	11	183.3	235	100.0
17:30～	12	133.3	11	91.7	394	109.1
合計	189	127.7	198	111.2	3,181	107.5

(地区別)

川原町：田舎久酒店前

中町：八百清前

大通り：しんてん前

南町：夏谷商店前

【大通り】

	歩行者		自転車・バイク		車両	
	人	%	台	%	台	%
7:30～	1	50.0	3	37.5	177	74.1
8:30～	4	40.0	8	72.7	215	82.4
9:30～	0	0.0	8	47.1	254	83.0
10:30～	8	114.3	7	58.3	303	101.7
11:30～	4	22.2	2	15.4	248	91.5
12:30～	5	50.0	10	111.1	255	107.1
13:30～	4	166.7	7	77.8	285	111.8
14:30～	9	450.0	11	91.7	228	71.7
15:30～	5	71.4	6	33.3	235	82.3
16:30～	5	125.0	7	87.5	283	93.6
17:30～	8	0.0	8	53.3	252	88.1
合計	48	61.6	77	54.3	2,758	91.7

【大通り】

	歩行者		自転車・バイク		車両	
	人	%	台	%	台	%
7:30～	5	100.0	22	110.0	740	115.7
8:30～	2	25.0	13	81.3	362	100.6
9:30～	2	50.0	16	61.5	317	95.5
10:30～	5	55.6	15	60.0	309	105.5
11:30～	8	266.7	23	191.7	328	108.6
12:30～	4	400.0	20	76.9	259	105.7
13:30～	4	200.0	18	180.0	304	117.4
14:30～	6	85.7	10	333.3	315	95.5
15:30～	7	100.0	16	88.9	325	109.1
16:30～	1	25.0	8	72.7	385	105.2
17:30～	6	85.7	8	133.3	572	104.0
合計	50	87.7	170	101.2	4,218	105.2

【南町】

	歩行者		自転車・バイク		車両	
	人	%	台	%	台	%
7:30～	0	0.0	1	100.0	74	90.2
8:30～	2	100.0	1	20.0	99	84.6
9:30～	0	0.0	4	100.0	137	81.9
10:30～	2	66.7	8	114.3	142	96.6
11:30～	1	200.0	5	250.0	115	104.5
12:30～	0	0.0	3	75.0	127	144.3
13:30～	0	0.0	5	166.7	108	111.3
14:30～	0	0.0	8	100.0	125	119.0
15:30～	2	50.0	4	400.0	137	106.7
16:30～	5	500.0	3	60.0	140	110.2
17:30～	3	16.7	5	83.3	126	108.7
合計	15	48.4	47	102.2	1,329	105.2

【南町】

	歩行者		自転車・バイク		車両	
	人	%	台	%	台	%
7:30～	3	60.0	33	122.2	212	85.9
8:30～	10	333.3	7	35.8	161	115.8
9:30～	6	120.0	11	68.8	131	102.3
10:30～	7	175.0	11	78.6	127	92.7
11:30～	8	400.0	8	72.7	147	142.7
12:30～	2	66.7	29	147.4	119	146.9
13:30～	7	200.0	23	383.3	120	120.0
14:30～	3	75.0	11	157.1	180	84.7
15:30～	2	50.0	15	135.4	143	107.5
16:30～	6	100.0	5	62.5	181	118.3
17:30～	5	62.5	11	275.0	228	117.5
合計	69	131.1	163	114.8	1,668	110.7

時間別通行量(日曜日)

総計	歩行者	自転車・バイク	車両
7:30~	6	11	454
8:30~	13	22	562
9:30~	5	23	719
10:30~	47	32	836
11:30~	50	18	702
12:30~	31	23	746
13:30~	27	23	705
14:30~	30	35	735
15:30~	16	25	764
16:30~	33	29	780
17:30~	16	30	758
合計	274	271	7,751

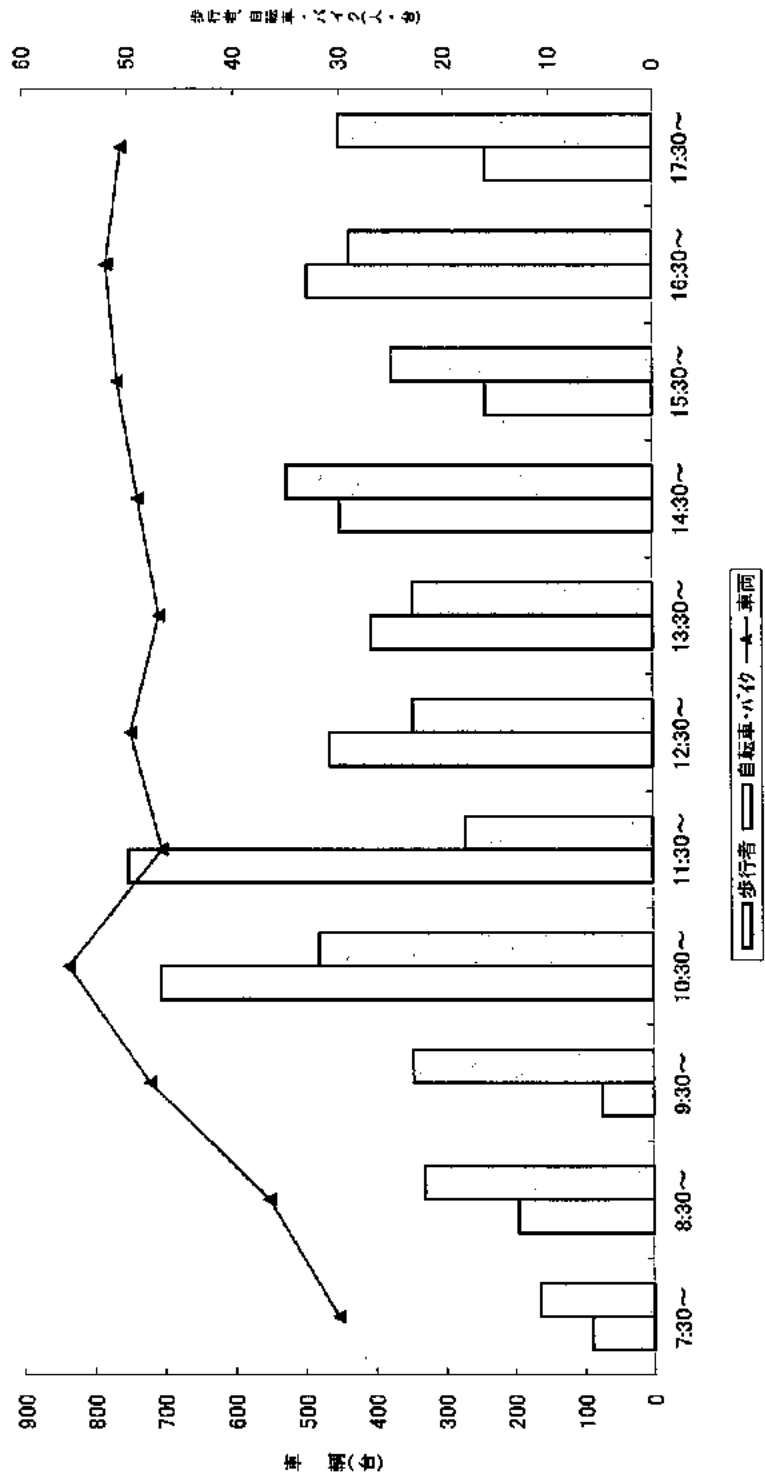

時間別通行量〔月曜日〕

総計	歩行者	自転車・バイク	車両
7:30～	17	93	1,704
8:30～	31	36	1,016
9:30～	48	55	946
10:30～	42	59	926
11:30～	57	60	986
12:30～	30	98	777
13:30～	42	80	879
14:30～	28	47	828
15:30～	31	62	906
16:30～	31	29	1,090
17:30～	33	47	1,481
合計	390	668	11,539

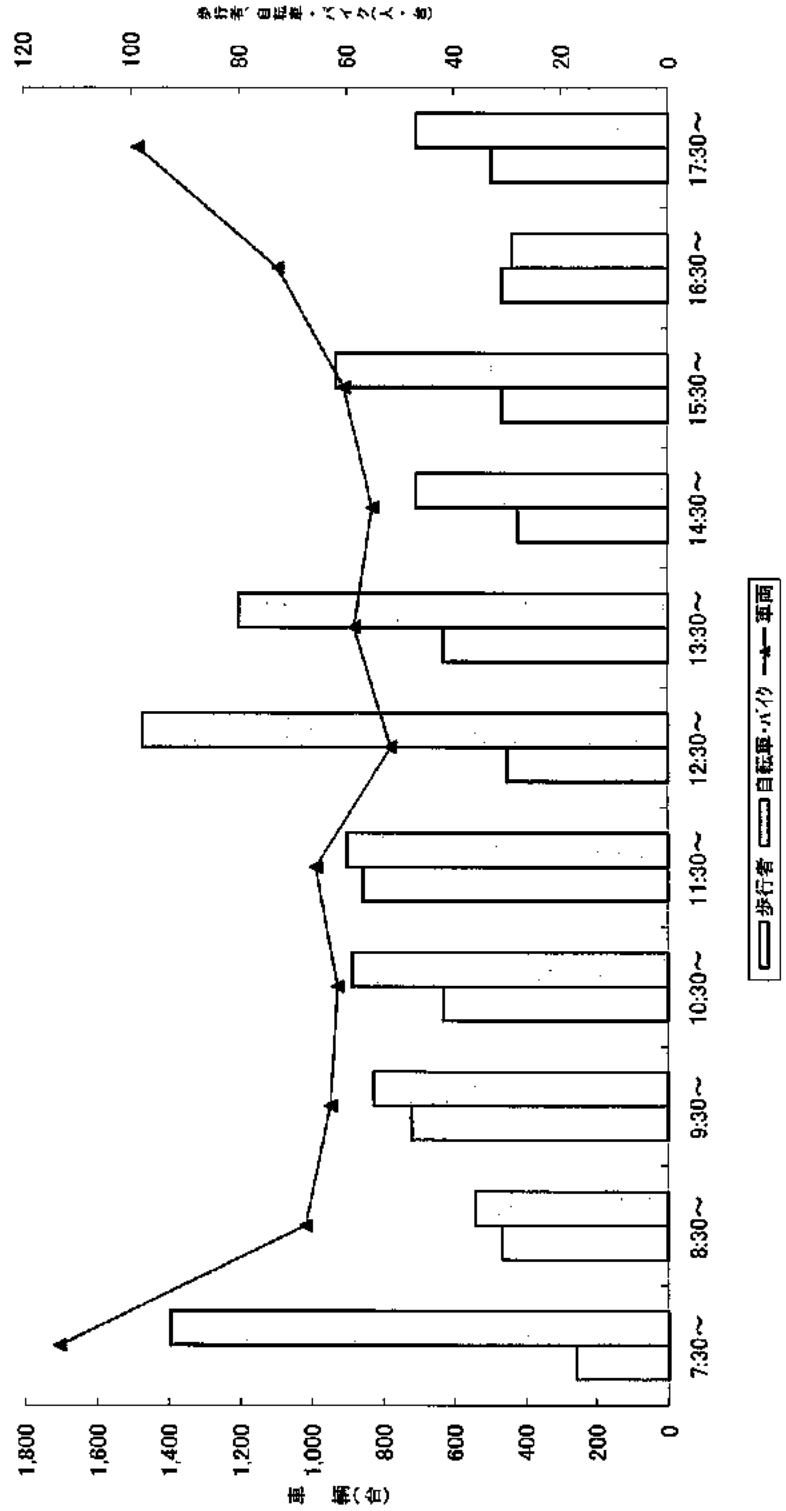

【ポイント別通行量調査年間推移】◎日曜日調査

[上-歩行者 中-自転車・バイク 下-車両]

	H1.7.30	H2.7.29	H3.7.28	H4.7.26	H5.7.25	H6.7.24	H7.7.30	H8.7.28	H9.7.27	H10.8.2	H11.8.1	H12.7.30	H13.7.29	H14.7.28	H15.7.27	H16.8.1	H17.7.31	H18.7.30	H19.7.29	H20.9.21	H21.9.27	H22.9.26	H23.9.11	H24.9.9	H25.9.8	H26.7.27	H27.7.26	H28.7.31	H29.7.30	増減(前年比較)	5年平均値(H24~28)
川原町	531	521	508	325	342	259	252	199	341	330	362	220	253	376	217	176	153	150	184	90	144	123	115	132	145	46	89	98	121	23	97
	980	914	1,022	803	740	550	87	222	414	442	489	102	350	354	240	344	82	272	237	106	252	222	166	150	84	120	126	110	94	△16	114
	4,205	4,840	4,533	4,167	4,027	2,658	3,600	3,974	3,899	3,363	3,828	3,541	3,577	3,203	3,220	3,185	3,043	2,944	3,035	3,035	2,808	2,903	2,592	2,686	2,652	2,362	2,204	2,118	2,183	65	2,315
中町	405	357	381	352	317	251	162	135	223	478	342	228	380	327	197	402	145	354	216	133	216	185	136	116	73	61	127	159	93	△66	104
	483	498	520	368	390	393	51	96	176	243	178	108	277	164	200	264	58	159	167	95	144	148	113	85	60	67	135	82	53	△29	105
	1,368	1,114	1,342	1,423	1,513	1,677	1,330	1,287	1,296	1,446	1,562	1,644	1,952	1,797	1,746	1,909	1,602	1,611	1,615	1,576	1,522	1,345	1,348	1,265	1,379	1,391	1,429	1,529	1,484	△45	1,354
大通り	322	387	373	282	208	159	160	111	168	146	157	101	82	182	115	95	71	152	118	60	117	109	80	76	84	67	52	73	45	△28	68
	746	447	554	560	426	400	97	139	292	309	241	65	238	181	181	218	59	189	167	124	186	217	157	145	68	64	142	132	77	△55	107
	3,138	2,573	3,389	3,445	3,748	3,154	2,889	3,148	3,033	3,021	3,088	2,948	3,120	2,950	2,805	3,104	2,609	2,776	3,106	3,016	2,708	2,763	2,860	2,938	2,970	2,559	2,518	3,004	2,755	△249	2,699
南町	674	287	189	214	250	0	155	145	194	139	156	104	114	138	124	98	103	95	72	47	69	79	96	47	55	26	38	31	15	△16	38
	461	491	585	526	465	0	55	142	289	282	277	73	220	224	160	243	49	193	112	58	144	132	128	106	53	81	101	46	47	1	75
	1,758	2,276	2,364	2,209	2,191	0	2,072	2,408	2,361	1,803	2,427	1,974	1,827	1,751	1,982	1,982	1,789	1,769	1,683	1,808	1,770	1,890	1,800	1,685	1,759	1,384	1,433	1,263	1,329	66	1,447
合計	1,932	1,552	1,451	1,173	1,117	669	729	590	926	1,093	1,017	653	829	1,023	653	771	472	751	590	330	546	496	427	371	357	200	306	361	274	△87	307
	2,670	2,350	2,681	2,257	2,021	1,343	290	599	1,171	1,276	1,185	348	1,085	923	781	1,069	248	813	683	383	726	719	564	486	265	332	504	370	271	△99	401
	10,469	10,893	11,608	11,244	11,479	7,489	9,891	10,817	10,589	9,633	10,905	10,107	10,476	9,701	9,753	10,180	9,043	9,100	9,439	9,435	8,808	8,901	8,600	8,574	8,760	7,696	7,584	7,914	7,751	△163	7,815

【ポイント別通行量調査年間推移】◎月曜日調査

[上-歩行者 中-自転車・バイク 下-車両]

	H1.7.31	H2.7.30	H3.7.29	H4.7.27	H5.7.26	H6.7.25	H7.7.31	H8.7.29	H9.7.28	H10.8.3	H11.8.2	H12.7.31	H13.7.30	H14.7.29	H15.7.28	H16.8.2	H17.8.1	H18.7.31	H19.7.30	H20.9.22	H21.9.28	H22.9.27	H23.9.12	H24.9.10	H25.9.9	H26.7.28	H27.7.27	H28.8.1	H29.7.31	増減(前年比較)	5年平均値(H24~28)
川原町	1,307	1,029	1,323	992	879	817	872	809	1,142	764	740	866	698	825	999	797	756	646	546	509	605	502	564	392	350	172	139	148	189	41	228
	1,151	1,622	578	1,589	1,628	1,435	1,277	1,033	1,024	788	952	809	737	607	485	513	581	439	450	391	203	243	324	251	287	269	227	178	198	20	233
	4,375	5,539	5,426	5,289	4,854	3,578	5,174	5,514	5,482	5,222	5,889	5,440	5,050	4,254	4,763	4,404	4,636	4,290	4,536	4,335	4,078	3,874	4,015	3,796	3,806	3,185	3,076	2,959	3,181	222	3,238
中町	652	580	809	606	464	501	474	596	403	407	392	383	590	234	328	305	257	349	207	340	317	235	254	385	153	117	93	95	92	△3	160
	623	759	377	606	689	596	498	408	471	407	304	427	442	335	307	399	357	353	317	275	134	156	178	169	190	154	177	142	135	△7	160
	1,992	1,708	2,034	2,080	2,088	2,563	2,050	2,191	2,206	2,267	2,165	2,850	2,778	2,602	2,801	2,434	2,776	2,686	2,842	2,612	2,459	2,451	2,506	2,233	2,228	2,307	2,354	2,413	2,471	58	2,233
大通り	679	493	629	3,013	2,208	1,945	1,669	1,518	1,424	1,633	1,725	1,145	1,112	1,098	1,154	888	520	2,662	412	469	345	398	450	106	85	70	94	57	50	△7	79
	677	600	341	2,118	1,072	1,923	1,739	1,415	1,092	1,259	1,344	1,327	1,179	1,163	1,006	876	664	1,744	392	309	123	162	207	201	221	204	218	168	170	2	195
	4,305	3,309	4,259	7,674	7,870	7,383	6,724	7,726	7,868	6,462	7,524	6,663	7,728	5,891	4,856	4,914	4,065	4,454	4,580	4,649	4,472	4,367	4,604	4,496	4,429	3,893	4,067	3,971	4,218	247	4,022
南町	495	561	583	426	398	0	516	545	516	428	409	421	300	353	327	319	368	297	318	279	277	239	240	189	183	84	46	45	59	14	103
	688	1,028	337	999	978	0	818	803	634	529	520	401	411	297	306	335	378	325	251	224	93	155	239	244	242	212	177	142	163	21	195
	2,514	2,757	2,962	2,702	2,604	0	2,996	3,713	3,286	2,990	3,157	2,841	2,604	2,210	2,557	2,240	2,176	2,244	2,275	2,341	2,101	2,244	2,241	2,212	2,220	1,676	1,685	1,507	1,669	162	1,786
合計	3,133	2,663	3,344	5,037	3,949	3,263	3,531	3,468	3,485	3,232	3,266	2,815	2,700	2,510	2,808	2,309	1,901	3,954	1,483	1,597	1,544	1,374	1,508	1,072	771	443	372	345	390	45	570
	3,139	4,009	1,633	5,312	4,367	3,954	4,332	3,659	3,221	2,983	3,120	2,964	2,769	2,402	2,104	2,123	1,980	2,861	1,410	1,199	553	716	948	865	940	839	799	630	666	36	783
	13,186	13,313	14,681	17,745	17,416	13,524	16,944	19,144	18,792	16,941	18,735	17,794	18,160	14,957	14,977	13,992	13,653	13,674	14,233	13,937	13,110	12,936	13,366	12,737	12,683	11,061	11,182	10,850	11,539	689	11,279

※ 但し、25年度までは調査時間12時間の数値、26年度からは調査時間11時間の数値。