

商工奥州

OSHU CHAMBER OF COMMERCE AND INDUSTRY



2016 June Vol.87

平成28年6月15日発行(毎月15日発行)

CONTENTS

奥州市景気動向調査

奥州水沢の花火大会 市民協賛の『メモリアル花火』を募集しています!!

江刺・胆沢・衣川支所情報

平成29年3月新規高等学校卒業者の就職に係る推薦
及び選考開始期日等について

7月は源泉税『納期の特例』手続きを忘れずに…

『出前無料労働相談会』を開催いたします

『働き盛り年代の健康づくり出前講座』を実施しております

平成28年経済センサスー活動調査についてのお知らせ

シリーズ岩手国体(本大会)③

7月の定期相談日

発行 / 奥州商工会議所

〒023-0818 岩手県奥州市水沢区東町4

Tel.0197-24-3141 Fax.0197-24-3148

URL.http://www.oshucci.com/

E-mail.info@oshucci.com

印刷 / 株式会社正和印刷

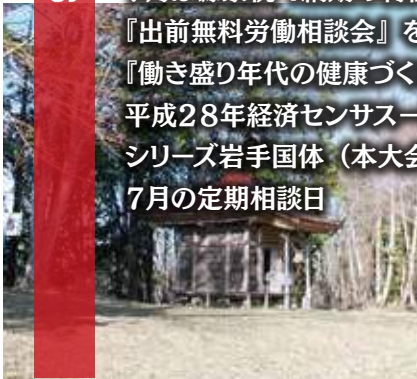

羽黒山・出羽神社(水沢区羽町)

出羽神社の創建は延暦年中(797頃)坂上田村麻呂が東夷東征の際、羽黒山大権現に戦勝祈願をした所、俘囚の長であるアテルイを討つ事が出来た事より、大権現を勧請した事が始まりとされます。アテルイは朝廷軍と戦い最終的に坂上田村麻呂に捕らえられ平安京で斬首されます。出羽神社は「安永風土記御用書出」に羽黒権現と名前が出てきており、古くから信仰があった事が窺え、慈覚大師が弥陀、薬師、観音像を奉納したとも伝えられています。康平3年(1060)源義家が再興し江刺郡の総鎮守となりました。現在の出羽神社の本殿は文化2年(1806)に建てられた一間社流造の古建築で、その背後の斜面には空堀りなどの遺構がある事からアテルイなどの俘囚の拠点があったと推測されています。

奥州商工会議所
本所・支所
所在地・連絡先

本所	〒023-0818	奥州市水沢区東町4(水沢商工会館4階)	Tel. 24-3141	Fax. 24-3148
江刺支所	〒023-1111	奥州市江刺区大通り3-14	Tel. 35-2514	Fax. 35-2506
胆沢支所	〒023-0403	奥州市胆沢区若柳字相馬檀144	Tel. 46-3131	Fax. 46-3133
衣川支所	〒029-4332	奥州市衣川区古戸403-6	Tel. 52-3518	Fax. 52-3199

個人消費の減退、管内の景気は悪化へ 今後の景気回復にも足踏みが見られる



写真はイメージ

奥州商工会議所が4半期ごとに実施している景気動向調査で、今期の管内商工業の景況(全産業実績DI)は、業況DI・売上高DI・営業利益DI・資金繰りDI・在庫高DIで数値が悪化、借入状況DIで改善となった。

業種別の業況DIをみると、「総合建設業」「卸商業」「食品繊維工業」で改善、特に「総合建設業」は唯一DI値がプラスとなり、「運輸交通業」「機械工業」「小売商業」「理美容サービス業」「宿泊飲食業」「専門建設業」「金融保険不動産業」で悪化となった。個人消費に直結する業種は悪化し、個人消費を控える動きが見られた他、暖冬の影響により一部業種では販売不振で例年よりも売上が減少した。

予想DI値(全産業)については、業況DI・売上高DI・資金繰りDI・借入環DIで数値が悪化、営業利益DI・在庫高DIが改善の見通しとなった。景気回復に期待をする一方で今後の景気に対しては慎重な見方をする事業所が多く見られる結果となった。

全体的な経営環境では、「アベノミクスの影響」の設問に対して、有効回答のうち2.0%の事業所で「好影響」との回答を得た。地方や中小零細企業にはアベノミクスによる経済効果が波及していないことが伺えた。

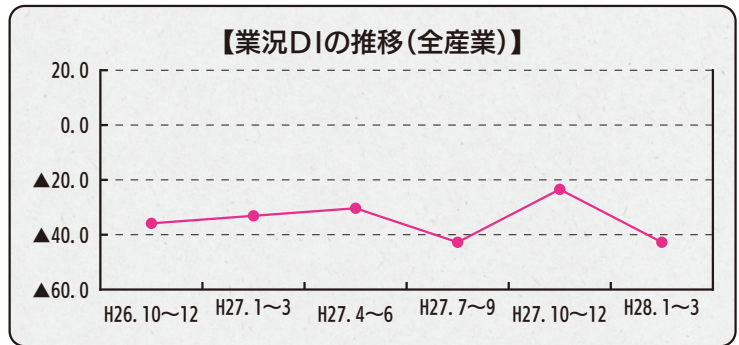

自由意見

【小売商業】

- ◆ 上向傾向は見受けられず商工会議所の対策等があれば知りたい。
- ◆ 昨年と売上や営業利益等は同等だった。

【卸商業】

- ◆ 当社は外作業の為、冬場は仕事が減少。利益はありませんが、従業員は大切ですので多少の賃金アップを実施した。(出勤に応じ)
- ◆ 新しい分野・商材に目を向け取り組みたいと考えていて、電力自由化に伴う電力小売ビジネスに注目している。

【機械工業】

- ◆ 全業種売上が下がっている(30%ダウン予想)。4月~5月も同じかもしれない。
- ◆ 4月以降、増産を見込めるが価格設定が厳しい。

【専門建設業】

- ◆ 今年1月から受注がない。新年度になっても先行が不透明だ。入ってくる話題は全て物件が無く、非常に厳しい様だ。当社は販路開拓として新規契約先3社と交わした。
- ◆ 内陸部は仕事の減少が見られるので沿岸方面に受注確保を目指す。

【運輸・交通業】

- ◆ 雪が少なく事故車が激減した冬だった。鉄鋼業界は今迄に経験した事のない冬だった。
- ◆ 全く先が読めない。何となくポツリポツリと売れている現状。こんな状況なので、とにかく経費を詰める様に心掛けている。

【金融・保険・不動産業】

- ◆ 求人が全く来ない。
- ◆ 基本を大事に、まじめにコツコツやることにしている。チャイナショック・北朝鮮ショックにそなえ、現金残高を増加することを心掛けている。

【宿泊飲食業】

- ◆ 国政選挙が行われれば6月後半~7月前半迄は売上が落ちると予想される。
- ◆ 地域に密着した営業と学校関連、国体関連等での受注などで利益の向上を計っている。しかしながら建物設備等の老朽による、修繕費用などが重み、思うような利益が上がらない。

【理美容・情報サービス業】

- ◆ 雪が少なかった事で、好影響が出た所と悪影響が出た所とがあった。



千葉建設の願いと想い

私たちは、ただ単に「家・建物を売る」ということはしません。お客様にあった「暮らし」の提案をさせていただき、「満足」「感動」をお届けできるように心がけています。地域に根差し、お客様の幸せを願う、私たちの想いです。



建築の真髄を追求する

千葉建設株式会社

奥州市水沢区字内匠田39番地 TEL. 0197-23-4018

ホームページは「千葉建設」で検索 太陽光発電設置実績/100棟

リファイン水沢・まるごとリフォーム「新築ごち」・工場倉庫に「yessシステム建築」・土地分譲

奥州水沢夏祭り

平成28年度

奥州水沢の 花火大会

8月10日(水)開催!!



市民協賛の 『メモリアル花火』 を募集しています!!

申込締切日/7月1日(金)まで

奥州水沢夏まつり実行委員会では、昨年に引き続き市民のみなさまによります『市民協賛メモリアル花火』の募集を行います。

結婚や誕生記念、亡くなった方への供養、その他様々なイベントの記念に、あなたの心を込めたメッセージを添えて、奥州の夜空に花火を打ち上げてみませんか?

花火のプログラムに掲載すると共に、当日は会場でもメッセージを読み上げます。

個人でもグループでもかまいません。

あなただけのオリジナル「メモリアル花火」をお待ちしています。

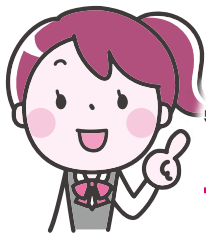

お申し込みとお問い合わせ先

奥州水沢夏まつり実行委員会

(奥州商工会議所本所内)

TEL.0197-24-3141 (振興課まで)



☺☺ **Face to Face**

この街と生きていく

信 水沢信用金庫

本店/奥州市水沢区字日高西72番地1
TEL/0197-23-5191

街から街へ
暮らしから暮らしへ

白金運輸株式会社

本社/〒023-1132 岩手県奥州市江刺区稲瀬字沼館69番地
TEL.0197-35-0111 FAX.0197-35-0125

引越しフリーダイヤル▶▶0120-35-9955 <http://www.srg.co.jp>
トラック運送、保管・荷造・梱包、通関業、倉庫業

江刺・胆沢・衣川 支所情報

a branch office information



江刺支所

第20回 えさし蔵まちモール『屋台村』

最終開催!!

会場/蔵まちモール

お待たせ致しました!「屋台村」がスタートします。
定番メニューのほか、夏季メニュー等もご用意しております。今回で屋台村は最後の開催となりますので、是非皆様お誘い合せの上お越し下さい。

7.1(金)~7.10(日) 17:00~21:00

●7月1日(金) 17:00~
オープニングイベント開催

※7月2日(土)・3日(日)は「蔵まち市」との併催により営業時間が異なります。

- 2日(土) 10:00~20:00
- 3日(日) 10:00~21:00



第16回 えさし『蔵まち市』

会場/蔵まちモール・中町商店街

地元の特産品や新鮮な野菜の販売、フリーマーケットなど数多くのお店が軒を並べます。恒例の流し卵めん大会をはじめ、2日(土)は、1周約180mのコースをキャスター付きの事務いすに乗っての2時間耐久レース「いす-1GP」(11:00~15:30)も今年初開催されます。その他、お子様や家族連れにも楽しめるイベントが盛り沢山。

7.2(土) 10:00~20:00

- 第1部「蔵まち市」10:00~16:00
- 第2部「蔵まちビアガーデン」16:00~20:00

7.3(日) 10:00~16:00



▶ 昨年の様子
▶ 流し卵めん大会

【主なイベント】

- 先着プレゼント
- 流し卵めん大会
- 郷炎神ヒャクシカイザーショー
- 3店巡り酔っ払いラリー



※交通規制/中町商店街 両日 9:30~16:30

会社の行事や職場のイベントで迷ったら...



仕事が終わった後の社内レクリエーションとして軽く食べながらボウリング大会を出来ないから...

BOWLING QUALIA

お申し込み お問い合わせは 0197-24-1173 まで



ボウリングの後、移動しないで表彰式後にくま宴!飲み放題も!



シフトがいろいろある職場なので全員が同時に集まって大会が出来ないけど、期間内にゲームをしてもらいスコアを集計出来ないかな?

ボウリングクオリア



日頃、お世話になっているお客様との交流会にボウリング大会を開催!

検索



胆沢支所

新緑の焼石連峰山開き ～登山シーズン到来～

岩手、秋田両県にまたがる「焼石連峰の山開き」が6月5日(日)、胆沢区若柳の「つぶ沼園地」で開催されました。当日は関係者約100名が出席。1年間の山の安全の祈願と、多くの登山愛好家や観光客の来山を願う神事を開催。引き続き関係者によるテープカットをし、2016年の本格的登山シーズンの幕開けを祝いました。好天にも恵まれ、この日はまさに登山日和。焼石登山を待ち望んでいた多くの愛好家が、色とりどりの登山服に身を包み、一路焼石岳(1,548m)の山頂を目指し、自然豊かな雪渓と緑の恵を楽しみながらそれぞれのスタイルで登山の醍醐味を味わっていました。



衣川支所

**チャレンジデーに合わせ「ビーチボールバレー交流会」開催
～子供も大人も楽しくスポーツに親しむ～**

「チャレンジデー2016」5月25日(水)の開催に合わせ衣川社会体育館を会場に「ビーチボールバレー交流会」を開催いたしました。

この交流会は、チャレンジデーの参加率アップに少しでも貢献しようと奥州市スポーツ推進委員会衣川支部、奥州市協働のまちづくり部衣川総合支所総務企画課と共催し、区内の事業所・住民に呼びかけ開催しました。



当日は老若男女約80名が集り、楽しく競技しながら交流を深め、爽やかな汗を流しました。

平成29年3月新規高等学校卒業者の就職に係る推薦及び選考開始期日等について

このたび、全国高等学校長協会、主要経済団体(一般社団法人日本経済団体連合会、日本商工会議所、全国中小企業団体中央会)、文部科学省及び厚生労働省において検討会議を開催し、平成29年3月に高校を卒業する生徒等の採用選考期日等について取りまとめました。

【新規高等学校卒業者の採用選考スケジュール】

○ハローワークによる求人申込書の受付開始……6月20日以降

※高校生を対象とした求人については、ハローワークにおいて求人の内容を確認したのち、学校に求人が提出されることとなる。

- 企業による学校への求人申込及び学校訪問開始 … 7月 1日以降
- 学校から企業への生徒の応募書類提出開始 … 9月 5日以降(沖縄県は8月30日)
- 企業による選考開始及び採用内定開始 … 9月16日以降 ※新規高等学校卒業者の採用選考スケジュールは前年と同じ。

業務ソフト売上No.1 安心と信頼のサポート&サービス

弥生会計・販売・給与

弥生なら買ってすぐに業務を始められるから初めてでも安心。製品の導入、運用そして応用的な使い方までサポートします!

お任せください!

日本デジタル株式会社
〒023-0003
奥州市水沢区佐倉河字後樋28-1
TEL.0197-22-5134
URL.http://www.digiteru.com

弥生公認のマスターインストラクターが、わかりやすく、使いやすく運用していただくために、訪問指導や導入支援なども行っております。お気軽にご相談下さい。



3 Core Business

奥州ネット3つの根幹事業

私たち奥州ネットは3つの根幹事業で皆さまのニーズにお応えいたします。

- 通信機器販売・施工
 - ・各種OA機器
 - ・ビジネスホン
 - ・監視カメラ
 - ・放送設備
- PCサポート事業
 - ・法人様向 パソコントータルサポート
 - ・個人様向 PCショップFactoryの運営
- ITコンサルティング
 - ・インターネット環境構築
 - ・ホームページ企画・製作、SEO対策
 - ・システム受託開発



奥州ネット

〒023-0003 奥州市水沢区佐倉河字東沖ノ目41
TEL:0197-22-5501 FAX:0197-22-5530
URL: http://www.oushunet.com

商工会議所からのお知らせ

7月は源泉税『納期の特例』手続きを忘れずに…

今年上期の「納期の特例」納付期限は7月11日(月)となっております。この特例の対象となるのは、給与や退職金から源泉徴収をした所得税及び復興特別所得税と、税理士、弁護士、司法書士などの一定の報酬から源泉徴収をした所得税及び復興特別所得税に限られています。

手続きの方法などで解らない事がありましたら、お気軽に商工会議所までご連絡下さい。



使用者の皆様へ

『出前無料労働相談会』を開催いたします

- 開催日時／平成28年6月25日(土) 午後1時～午後4時
- 開催場所／奥州地区合同庁舎(岩手県南広域振興局) 奥州市水沢区大手町1-2
- 相談内容／労使間の労働問題全般
※解雇、雇い止め、減給、配置転換、セクハラ・パワハラ、給与手当等不当要求、労使紛争等
- 相談員／岩手県労働委員会委員
※当日、会場でのお申込みも出来ますが、なるべく電話による御予約をお願いします。

【ご予約・お問い合わせ先】岩手県労働委員会事務局 TEL.0120-610-797(直通)



奥州保健所からのお知らせ

『働き盛り年代の健康づくり出前講座』を実施しております

奥州保健所では、働き盛りの方々を対象として、身体と心の健康づくりに関する出前講座を実施しております。事業主の皆様、勤労者の方々の健康づくりにご活用ください。(費用は無料です。)

- 実施期間…平成28年6月～平成29年1月
※10月は、希望郷いわて国体・希望郷いわて大会対応のため、休講とさせていただきます。恐れ入りますが、あらかじめご了承ください。
- 実施方法…出前講座の開催を希望する事業所に保健所等から講師が出向き、希望する下記の講座内容に関する健康講座を実施します。
※日程により、対応できない場合がありますので、あらかじめご了承ください。
- 講座内容…脳卒中・生活習慣病予防、食生活改善、口腔の健康づくり、禁煙、運動、こころの健康づくり、感染症予防 など

【お問い合わせ】岩手県奥州保健所保健課(〒023-0053 奥州市水沢区大手町5-5)
TEL.0197-22-2831 FAX.0197-25-4106

平成28年経済センサスー活動調査についてのお知らせ

総務省と経済産業省は、平成28年6月1日現在で「平成28年経済センサスー活動調査」を実施します。全国のすべての事業所及び企業が対象になります。

経済センサスー活動調査は、全産業分野の売上(収入)金額や費用などの経理項目を同一時点で網羅的に把握し、我が国における事業所・企業の経済活動を全国的及び地域別に明らかにすることを目的としており、国が行う調査の中でも特に重要かつ大規模な統計調査です。

その調査結果は、各種行政施策や学術研究の基礎資料としての利用活用だけでなく、経営の参考資料として、事業者の皆様にも活用していただいております。

調査票は、調査員がお伺いして直接配布するか、国が郵送しますので、皆様の調査へのご理解・ご回答をよろしくお願いいたします。

いわて奥州・北上 奥州指令奥環第185



Http://www.shizensou-kuniminosato.jp

いずれも、宗教宗派問わず、永代供養
合同法要開催、管理料なし

【お問合せ】0197-65-0923

住所／奥州市江刺区稲瀬弘田24
営業時間／午前9時～午後5時
休園日／水曜日(お盆、お彼岸、祝日除く)

●業務受託／(株)北清物産 〒024-0083 北上市柳原町2-3-20

●事業主体／(宗)極楽寺



広げよう 感動。伝えよう 感謝。



シリーズ岩手国体(本大会)③

第71回国民体育大会

第16回全国障害者スポーツ大会

希望郷 いわて国体 希望郷 いわて大会

(本大会)平成28年10月1日(土)~11日(火)
※水泳競技/平成28年9月4日(日)~11日(日)

平成28年10月22日(土)~24日(月)

希望郷いわて国体・希望郷いわて大会

「開会式」「閉会式」入場券申込ガイド

いわて国体の総合開会式、閉会式の観覧をご希望の方は、下記の要領で事前の申し込みが必要となります。



- 「入場券申込ガイド」(写真左)の申込用紙に記入の上 実行委員会事務局に郵送する
- いわて国体の「ホームページ」(写真右) (URL:<http://www.iwate2016.jp/>) から申し込む。

申込者が予定数を上回った場合は『抽選』となります。

- 申込締切/6月30日(木)まで(当日消印有効)
- お問い合わせ/希望郷いわて国体・希望郷いわて大会実行委員会事務局 TEL019-653-5080

来月の定期相談日

【経営相談】

7月7日(木) 午後2時~4時

本所第一会議室
相談員: 税理士/及川幹雄

【融資相談】 ※国民生活事業

7月12日(火)

午前10時~正午 本所第一会議室
午後 1時~午後3時 江刺支所1階相談室
相談員: 日本政策金融公庫一関支店

【融資相談】 ※中小企業事業

7月14日(木) 午後1時~午後3時

本所第一会議室
相談員: 日本政策金融公庫盛岡支店

【法律相談】

7月19日(火) 午後2時~4時

本所第一会議室
相談員: 岩手銀河法律事務所

【社会保険相談】 ※7月は水沢で行います。

7月7日(木) 午前10時~午後4時

胆江地区勤労福祉サービスセンター(横町メイプル地下)
相談員: 日本年金機構一関年金事務所

【ご注意】

※社会保険相談は『事前の予約』が必要です。あらかじめ電話でのご予約をお願いします。

【連絡先】0191-23-4246(日本年金機構一関年金事務所)
※28年度から、水沢の会場が会議所から横町メイプル地下に変更となりました。お間違えの無いようにお越し下さい。

「商工奥州」広告掲載事業所募集中!!

事業所の活動や、会社のPR広告として、是非ご活用下さい。

毎月約2,800事業所と、約200の関係団体に届けられています。

※お問合せは 振興課まで。Tel24-3141



- 原稿サイズは次の2種類です。
- 1回掲載、連続掲載、様々出来ます。(6回掲載の場合は1回分無料になります)

1段: 1/2
1回 5,400円

1段: 全部
1回10,800円

持病があってもOK! アクサの「OKシリーズ」

一生涯の医療保障

アクサの
一生保障の医療保険 OKメディカル

- ✓ 75歳までお申込みOK
- ✓ 悪化・再発もOK
- ✓ 先進医療もOK

限定告知型終身医療保険(無解約払戻金型)

長期の死亡保障

アクサの
長期保障の定期保険 OKライフ

- ✓ 最大4,000万円までOK
- ✓ 80歳までお申込みOK
- ✓ 解約した場合、
払いもどし金があります

限定告知型定期保険(低払いもどし金型)



保険に加入することを
あきらめていませんか？

- お引受には所定の条件があります。ご検討の際には、「重要事項説明書(契約概要・注意喚起情報・その他重要なお知らせ)」「ご契約のしおり・約款」を必ずご覧ください。
- アクサ生命は、商工会議所と協力し、会員事務所の各種ニーズ(弔慰金・見舞金制度、退職金制度、リスク対策や事業承継など)を共済制度/福祉制度でサポートしています。

AXA-A1-1503-0531/9F7

【お問合せ先】アクサ生命保険(株) 盛岡支社 奥州営業所

〒012-0818 奥州市水沢区東町4 水沢商工会館4階 TEL. 0197-24-9193 FAX. 0197-22-4072

 **アクサ生命**
redefining / standards